

新築

小田急線『渋谷駅』徒歩7分  
 ～新築・女性に人気・デザイナーズ物件の1K住居～

＜物件名＞  
**ガラスプラス渋谷**  
 〒259-1325  
 神奈川県栗野市萩が丘3-21

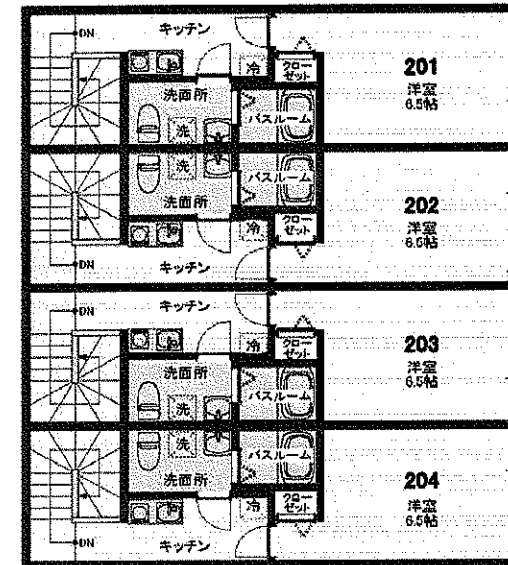
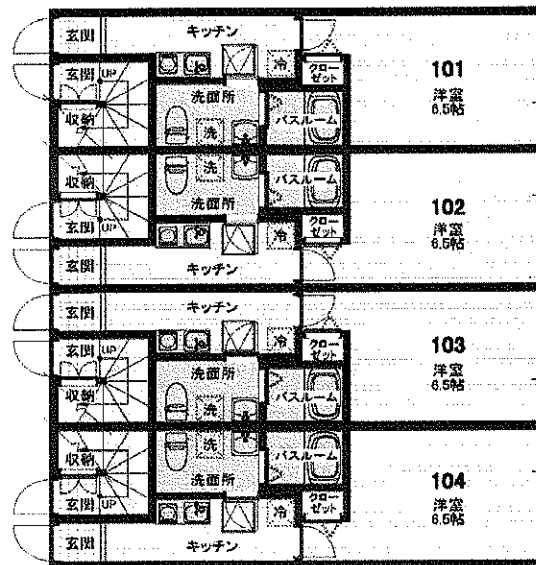
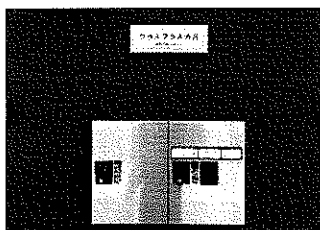

■想定賃料表

2020年9月20日現在

部屋番号	空室状況	間取り	専有面積 ㎡	月額		
				家賃	共益費	合計賃料
101	空室	1K	21.48㎡	49,000	3,000	52,000
102	入居中	1K	21.48㎡	48,000	3,000	51,000
103	空室	1K	21.48㎡	48,000	3,000	51,000
105	入居中	1K	21.48㎡	49,000	3,000	52,000
201	入居中	1K	28.09㎡	50,000	3,000	53,000
202	空室	1K	28.09㎡	50,000	3,000	53,000
203	空室	1K	28.09㎡	50,000	3,000	53,000
205	空室	1K	28.09㎡	50,000	3,000	53,000

- 無料インターネット  
 (wifi: 入居後即利用可)
- 宅配ボックスあり
- 室内物干しあり
- 広々おしゃれキッチン
- IHクッキングヒーター
- バス、トイレ別(ウォシュレット付き)
- TVモニター付きドアホン
- エアコン
- クローゼット
- 室内洗濯機置場
- 防犯性高・シャッター付き窓
- ゴミ集積ボックス

物件概要

契約条件	普通賃貸借契約 (即入居可)
築年数/構造	2020年8月築 木造2階建て
契約期間	2年間
賃料	48,000円～50,000円
管理費	3,000円(別途)
更新料	新賃料の1ヵ月分
敷金/礼金	敷金0/礼金0
電気	東京電力
水道	上下水道: 栗野市水道局
ガス	プロパンガス: TOKAIガス小田原店
保証会社	必須(指定なし)
その他	・火災保険料: 必須 ・クリーニング代: 30,000円(税別) (故意、過失等別途料金)